



artocode

IT Services, Software Development, Web Development, and Graphic Design



WEBSITE

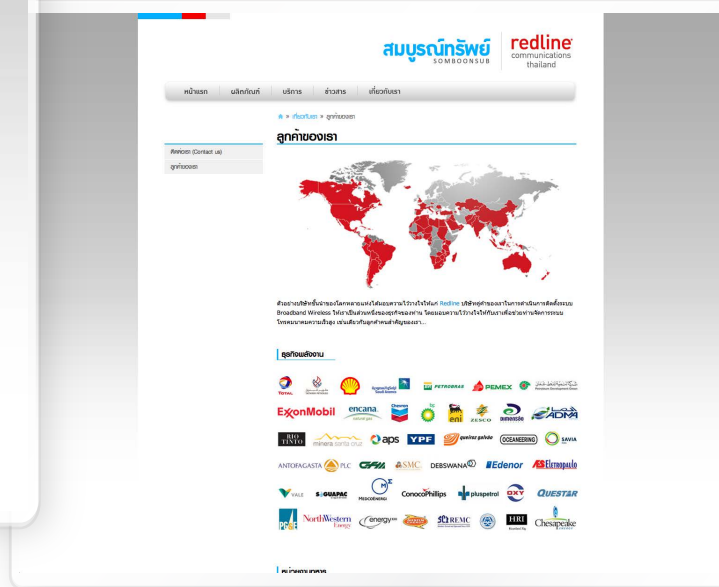
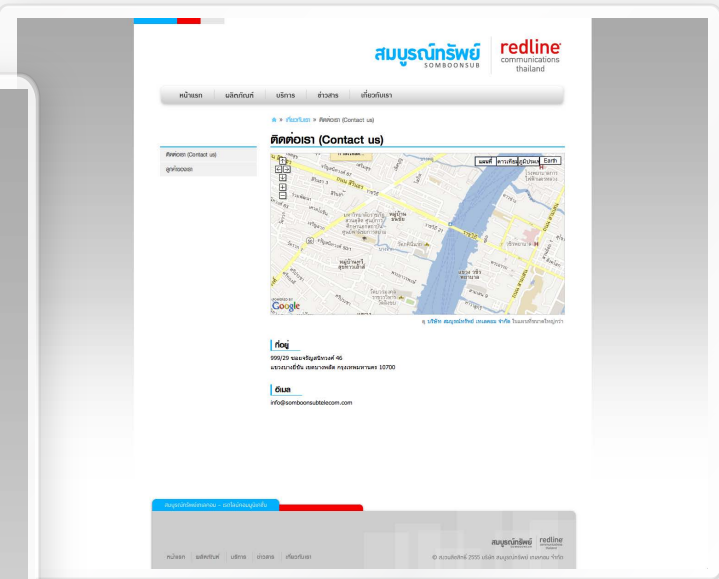

หน้าหลัก รุ่นรถ ข่าวสาร กิจกรรมพิเศษ ติดต่อเรา **มีตร้าท์**

Mazda 2 Elegance

ข่าวสาร ข่าวสาร

เปิดตัวอีเลจันซ์

เปิดตัวอีเลจันซ์

เปิดตัวอีเลจันซ์

มาสด้า มีตร้าท์ แรลลี่ ครั้งที่ 1 มาสด้า มีตร้าท์ แรลลี่ ครั้งที่ 1 เส้นทาง สุราษฎร์ธานี - ขอนแก่น วันที่ 19-20 พฤศจิกายน 2554 ร่วมเล่นเกมส์และชิงเงินรางวัลแสนบาท - ตบป๋อล่า - จากเริ่มเล่น ๆ - ลงเล่นแล้ว - ชิงชิงเงินรางวัลแสนบาท! เพื่อฉลองครบรอบมาสด้า มอเตอร์ 50 ปี งานดีคืนดี แลกกิจกรรม การแสดงบนเวที พร้อมลุ้นของขวัญมากมาย... [ดูรายละเอียด](#)

มาสด้ามีตร้าท์สุราษฎร์ธานี บริษัท มาสด้า เซลส์ (ประเทศไทย) จำกัด ขอขอบคุณนายผู้จำหน่าย มาสด้าให้ครอบคลุมทุกจังหวัดทั่วประเทศล่าสุดแต่งตั้ง มีตร้าท์เออีไดโนเสาร์ ไซริ่งแห่งที่ 122 ของมาสด้าในเขตตัวเมืองสุราษฎร์ธานี พร้อมให้บริการครอบคลุมจังหวัด 19 อำเภอรวมถึงไซริ่งบน เกาะสมุย... [ดูรายละเอียด](#)

หน้าหลัก รุ่นรถ ข่าวสาร กิจกรรมพิเศษ ติดต่อเรา **มีตร้าท์**

หน้าหลัก รุ่นรถ ข่าวสาร กิจกรรมพิเศษ ติดต่อเรา **มีตร้าท์**

- Mazda 2 Elegance
- Mazda 2 Sports
- All New Mazda3
- Mazda3
- MX-5
- BT-50
- CX-5

หน้าหลัก รุ่นรถ ข่าวสาร กิจกรรมพิเศษ ติดต่อเรา **มีตร้าท์**

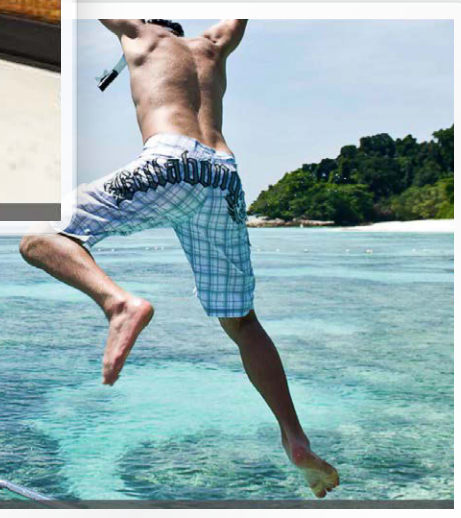
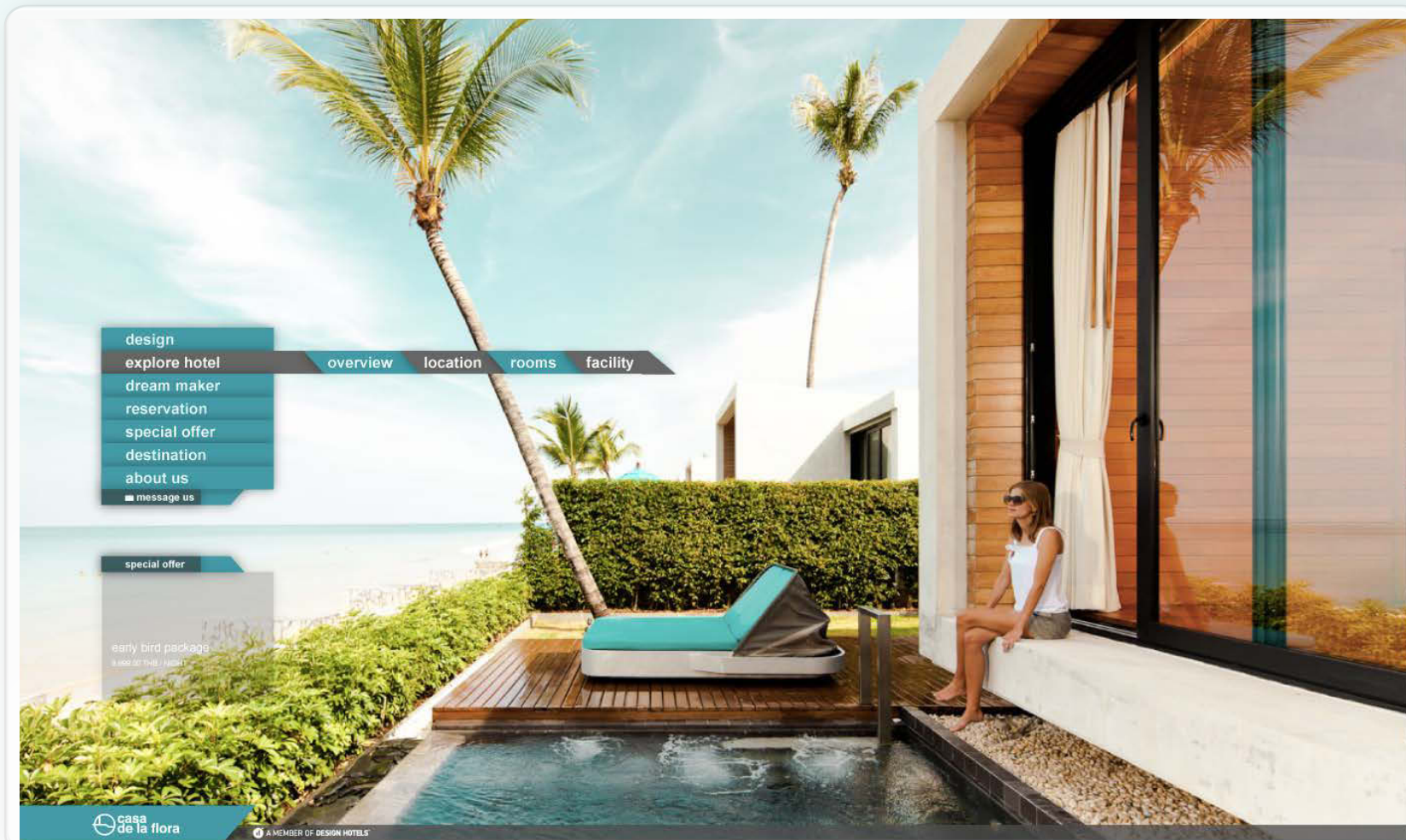





Quality is always our priority

[HOME](#) | [COMPANY PROFILE](#) | [MACHINERY](#) | [CHEMICAL](#) | [ROOM LINEN](#) | [CONTACT US](#)





PRODUCT CATALOG
เตดตลลอกสลิต



Last Update 2013 Jan
[Download](#)
[ดาวน์โหลด](#)

MACHINERY
เครื่องจักรซัก อบ รีด



จัดจำหน่ายเครื่องจักร และ อุปกรณ์ สำหรับธุรกิจซัก อบ รีด ประเภท ผลิตโดยโรงงานมาตรฐานระดับสากล มีบริการคำปรึกษา ช่วยเหลือปัญหาในการซัก อบ รีด และ บริการออกแบบโรงงานอีก อย รีด ทุกขนาด
[อ่านเพิ่มเติม](#)

CHEMICAL
เคมีภัณฑ์ทำความสะอาด



ผลิตและจัดจำหน่าย เคมีภัณฑ์สำหรับทำความสะอาด ทุกชนิด ใช้ติดคู่กับเกรดพิเศษ (food grade) เป็นมิตรกับสิ่งแวดล้อม ขบวนการผลิตเป็นระบบมาตรฐาน ได้รับการรับรองผลิตภัณฑ์จากองค์การอาหารและยา
[อ่านเพิ่มเติม](#)

ROOM LINEN
เครื่องนอน



เป็นโรงงานผลิตและจัดจำหน่ายผ้าปูที่นอน ปลอกหมอน ผ้าขนหนู ผ้าทาม ผ้าขนหนู สำหรับ โรงแรม รีสอร์ท คอนโด เซลล์ รีสอร์ทขนาด 호텔 ฯลฯ
[อ่านเพิ่มเติม](#)

K-nex corporation co.,ltd.

You and 88 others like K-nex corporation co.,ltd.



Facebook social plugin

Copyright © 2013 K-nex Corporation Co., Ltd.

[HOME](#) | [COMPANY PROFILE](#) | [MACHINERY](#) | [CHEMICAL](#) | [ROOM LINEN](#) | [CONTACT US](#)

K-nex
Quality is always our priority

บริษัท เค-เน็กซ์ คอร์ปอเรชั่น จำกัด
K-nex Corporation Co., Ltd.
287/80-81 ถ. สุทธิวงษ์ แขวงคลองเตย เขตคลองเตย กรุงเทพมหานคร 10800
287/80-81 Suriwong rd., Suriwong, Bangkok, Bangkok 10800
T : 02-235-8025 F : 02-035-7820 www.knexcorp.com



Quality is always our priority

[HOME](#) | [COMPANY PROFILE](#) | [MACHINERY](#) | [CHEMICAL](#) | [ROOM LINEN](#) | [CONTACT US](#)

หน้าหลัก / Home / Index / Bathroom Cleaning

หน้าหลัก / BATHROOM CLEANING

1. น้ำยาทำความสะอาด K-NEX LIQUID HAND SOAP

น้ำยาทำความสะอาดมือแบบเหลว สำหรับใช้ในห้องน้ำและในห้องอาบน้ำ มีกลิ่นหอมและใช้ได้ง่าย มีส่วนผสมของสารทำความสะอาดที่ปลอดภัยต่อผิวหนัง

2. ผลิตภัณฑ์ทำความสะอาดห้องน้ำ K-NEX TOILET DRY

ผลิตภัณฑ์ทำความสะอาดห้องน้ำแบบผง สำหรับใช้ทำความสะอาดชักโครกและโถชักโครก ให้สะอาดและไร้กลิ่นเหม็น

3. ผลิตภัณฑ์ทำความสะอาดห้องน้ำ K-NEX TOILET PRO

ผลิตภัณฑ์ทำความสะอาดห้องน้ำแบบเหลว สำหรับใช้ทำความสะอาดชักโครกและโถชักโครก ให้สะอาดและไร้กลิ่นเหม็น



Quality is always our priority

[HOME](#) | [COMPANY PROFILE](#) | [MACHINERY](#) | [CHEMICAL](#) | [ROOM LINEN](#) | [CONTACT US](#)

หน้าหลัก / Home / Machinery

เครื่องซักผ้าอัตโนมัติ / WASHING MACHINE

K-NEX AUTOMATIC LAUNDRY MACHINE X00L SERIES

Features

- Spin friendly automatic based control with touch screen and English function. Our machines have best washing function and can be design for your service position.
- The greater load capacity, digital and manual. User can switch to manual fabric in case of emergency.
- Machine has full suspension shock absorber system in order to absorb vibration from hard impact during washing and high spinning.
- Washing drum is made of stainless steel number 304, durability, anti corrosion and chemical resistance.
- Safety door sensor, motor brake, water and steam lock on the base of the machine.
- High precision motor and 10 professional inverter, machine will operate smoothly even when high rotating.
- All wash mode made load require load.
- Saving energy, time, labour cost and environmental friendly.
- Machine are suitable for hotels, guest house, resorts, hospitals, restaurants, laundry shop and laundry factory for washing uniform, guest linen, bed sheets, table cloths, towels and other linen.

คุณสมบัติ

- ใช้นวัตกรรมการซักแบบอัตโนมัติด้วยหน้าจอสัมผัสภาษาไทยและภาษาอังกฤษ เครื่องซักผ้าของเราได้รับการออกแบบมาให้สามารถใช้งานได้หลากหลายตามความต้องการของลูกค้า
- เครื่องซักผ้าของเราสามารถปรับโหมดการซักได้หลากหลายตามความต้องการของลูกค้า
- เครื่องซักผ้าของเราสามารถปรับโหมดการซักได้หลากหลายตามความต้องการของลูกค้า
- เครื่องซักผ้าของเราสามารถปรับโหมดการซักได้หลากหลายตามความต้องการของลูกค้า
- เครื่องซักผ้าของเราสามารถปรับโหมดการซักได้หลากหลายตามความต้องการของลูกค้า
- เครื่องซักผ้าของเราสามารถปรับโหมดการซักได้หลากหลายตามความต้องการของลูกค้า
- เครื่องซักผ้าของเราสามารถปรับโหมดการซักได้หลากหลายตามความต้องการของลูกค้า
- เครื่องซักผ้าของเราสามารถปรับโหมดการซักได้หลากหลายตามความต้องการของลูกค้า



4SUCCESS
www.4successceramics.com

Home

About us

- + Company Profile
- + Mission Statement

Products

- + Porcelain & Ceramic Tiles
- + Bathroom Cabinets
- + Office Furniture

Promotions

Feedback

Contact Us



Products

Find the right floor for your needs by selecting colour, pattern, format



eShowroom

See how your favourite Pergo floor looks in different rooms.



Your showroom

Send us a photo of your room to see what it can look like with different



Interactive brochure

Copyright © 2010 4Success Co., Ltd.
 Address:
 4 Vibooniri building, Soi. Ladrao 101
 (Soi.35 Sutsangan), Ladrao road,
 Klongjui, Bangkok, Bangkok 10240
 THAILAND
 URL: www.4successceramics.com
 Email: info@4successceramics.com
 Website designed by artocode



4SUCCESS
www.4successceramics.com

Home

- + About us
- + Company Profile
- + Mission Statement

- + Products
- + Porcelain & Ceramic Tiles
- + Bathroom Cabinets
- + Office Furniture

Promotions

Feedback

Contact Us

Contact Us
4Success Company



Address:
 4 Vibooniri building, Soi. Ladrao 101 (Soi.35 Sutsangan), Ladrao road,
 Klongjui, Bangkok, Bangkok 10240 THAILAND
Marketing department
Tel: + (66) 2 731 4325
Fax: + (66) 2 731 4326
Email: info@4successceramics.com

Copyright © 2010 4Success Co., Ltd.
 Address:
 4 Vibooniri building, Soi. Ladrao 101
 (Soi.35 Sutsangan), Ladrao road,
 Klongjui, Bangkok, Bangkok 10240
 THAILAND
 URL: www.4successceramics.com
 Email: info@4successceramics.com
 Website designed by artocode

เครื่องมือประเมินคาร์บอนฟุตพริ้นต์ของผลิตภัณฑ์

รายการ ผลิตภัณฑ์ ทั้งหมด ที่สร้างเพื่อคำนวณ ปริมาณการปล่อย ก๊าซเรือนกระจก (Greenhouse gases) ผลลัพธ์เป็นหน่วยของ kg CO₂ eq (kg Carbon dioxide equivalent)

[+ เพิ่ม ผลิตภัณฑ์](#)

ลำดับ	ชื่อผลิตภัณฑ์	ฐานข้อมูล	แก้ไขล่าสุด
<input type="checkbox"/>	1 สับประรด (การปลูก)	CF2012	11-06-13 01:57:28
<input type="checkbox"/>	2 การผลิตน้ำมันถั่วเหลือง	CF2012	12-09-12 16:18:30
<input type="checkbox"/>	3 น้ำสับประรดบรรจุกล่องขนาด 1.15 กิโลกรัม (รวมบรรจุภัณฑ์) - Simplify	CF2012	12-09-12 16:18:41
<input type="checkbox"/>	4 น้ำสับประรดบรรจุกล่องขนาด 1.15 กิโลกรัม (รวมบรรจุภัณฑ์) หลังงาน	CF2012	03-06-13 11:12:59
<input type="checkbox"/>	5 การผลิตน้ำมันถั่วเหลือง (สัมมนา)	CF2012	11-06-13 02:00:06
<input type="checkbox"/>	6 ผลิตน้ำมันดีเซล	CF2012	26-10-12 14:59:11
<input type="checkbox"/>	7 น้ำมันรำข้าว	CF2012	01-04-13 13:50:12
<input type="checkbox"/>	8 น้ำสับประรดบรรจุกล่องขนาด 1.15 กิโลกรัม (รวมบรรจุภัณฑ์)	CF2012	26-07-13 09:57:10
<input type="checkbox"/>	9 น้ำมันถั่วเหลือง (A)	CF2012	11-06-13 03:49:05

ท่านได้รับสิทธิ์ 10 ผลิตภัณฑ์

กระบวนการของผลิตภัณฑ์ - "น้ำสับประรดบรรจุกล่องขนาด 1.15 กิโลกรัม (รวมบรรจุภัณฑ์) หลังงาน"

กระบวนการของผลิตภัณฑ์ "น้ำสับประรดบรรจุกล่องขนาด 1.15 กิโลกรัม (รวมบรรจุภัณฑ์) หลังงาน"

รายการกระบวนการ (ขั้นตอนที่ใช้ในกระบวนการผลิต) ของผลิตภัณฑ์

** ท่านสามารถออกรายงาน ณ จุดใดจุดหนึ่ง ของกระบวนการ ที่มี Output product

[<- กลับ](#) [+ เพิ่ม กระบวนการ](#)

ลำดับ	ประเภท	กระบวนการ	รายงาน	แก้ไขล่าสุด
<input type="checkbox"/>	Raw material	กระบวนการปลูกสับประรด		18-02-13 12:40:04
<input type="checkbox"/>	Distribution	การขนส่งบู่ N		12-09-12 15:18:12
<input type="checkbox"/>	Distribution	การขนส่งบู่ P		12-09-12 15:18:12
<input type="checkbox"/>	Distribution	การขนส่งบู่ K		12-09-12 15:18:12
<input type="checkbox"/>	Distribution	การขนส่ง Glyphosate		12-09-12 15:18:12
<input type="checkbox"/>	Distribution	การขนส่งน้ำมันดีเซล		12-09-12 15:18:12
<input type="checkbox"/>	Production	การผลิตน้ำสับประรด		18-02-13 12:47:39
<input type="checkbox"/>	Distribution	การขนส่งสับประรด		12-09-12 15:18:12
<input type="checkbox"/>	Distribution	การขนส่งน้ำตาล		12-09-12 15:18:12
<input type="checkbox"/>	Distribution	การขนส่งน้ำมันเตา		12-09-12 15:18:12
<input type="checkbox"/>	Production	กระบวนการบรรจุน้ำสับประรด		12-09-12 15:18:12
<input type="checkbox"/>	Distribution	การขนส่งกล่องกระดาษ		12-09-12 15:18:12
<input type="checkbox"/>	Use	การจัดจำหน่าย		12-09-12 15:18:12
<input type="checkbox"/>	Distribution	การขนส่งไปยังจุดจัดจำหน่าย		12-09-12 15:18:12
<input type="checkbox"/>	Distribution	การขนส่งไป landfill		12-09-12 15:18:12
<input type="checkbox"/>	Disposal	การกำจัด		12-09-12 15:18:12
<input type="checkbox"/>	Production	การผลิตบู่ P ไทย		18-02-13 12:24:55
<input type="checkbox"/>	Distribution	การขนส่งบู่ P มายังโรงปลูก		18-02-13 12:31:05

รายละเอียดสารขาเข้าและสารขาออก ของกระบวนการ "การขนส่งวัตถุดิบและเชื้อเพลิง"

รายละเอียดสารขาเข้าและสารขาออก
ของกระบวนการ "การขนส่งวัตถุดิบและเชื้อเพลิง"
ของผลิตภัณฑ์ "สับปะรด (การปลูก)"

ฐานข้อมูล "CF2012 - ghgs_db_TGO2012"
แก้ไขล่าสุด 12-09-12 15:14:14

[< กลับ](#)

ช่วงวัฏจักรกระบวนการ

Distribution --- (การกระจายสินค้า -- Distribution)

Previous products

Previous products	ช่วงวัฏจักร	กระบวนการก่อนหน้า	ปริมาณ	หน่วย
+				

Inputs (Input materials)

ชื่อ	หมวด	ปริมาณ	หน่วย
<input type="checkbox"/> รถกระบะบรรทุก 10 ล้อ น้ำหนักบรรทุกสูงสุด 16 ตัน รังปกติ...	รถกระบะบรรทุก	0.00064	tkm
<input type="checkbox"/> รถกระบะบรรทุก 10 ล้อ น้ำหนักบรรทุกสูงสุด 16 ตัน รังปกติ...	รถกระบะบรรทุก	0.00004	km
<input type="checkbox"/> รถตู้บรรทุก 10 ล้อ น้ำหนักบรรทุกสูงสุด 16 ตัน รังปกติ 100...	รถตู้บรรทุก	0.0000965	tkm
<input type="checkbox"/> รถตู้บรรทุก 10 ล้อ น้ำหนักบรรทุกสูงสุด 16 ตัน รังปกติ 0% ...	รถตู้บรรทุก	0.000006031	km
+			

Output product

Output product	ปริมาณ	หน่วย
<input type="checkbox"/> การขนส่งวัตถุดิบและเชื้อเพลิง (ต่อน้ำหนักผลิตภัณฑ์)	1	kg

ไม่สามารถเพิ่มได้ ใส่ Output product ที่ใช้ในกระบวนการถัดไปเพียงหนึ่งสารเท่านั้น

Outputs (Emissions to air)

ชื่อ	ปริมาณ	หน่วย
+		

กระบวนการของผลิตภัณฑ์ - "น้ำมันถั่วเหลือง (A)"

กระบวนการ "การจัดการ waste น้ำมันถั่วเหลือง" ของผลิตภัณฑ์ "น้ำมันถั่วเหลือง (A)"

** รายงาน จากกระบวนการแรก จนถึงกระบวนการ "การจัดการ waste น้ำมันถั่วเหลือง"

<- กลับ

ตาราง
ภาพรวม

ลำดับ
กระบวนการ

แผนภูมิ
กระบวนการ

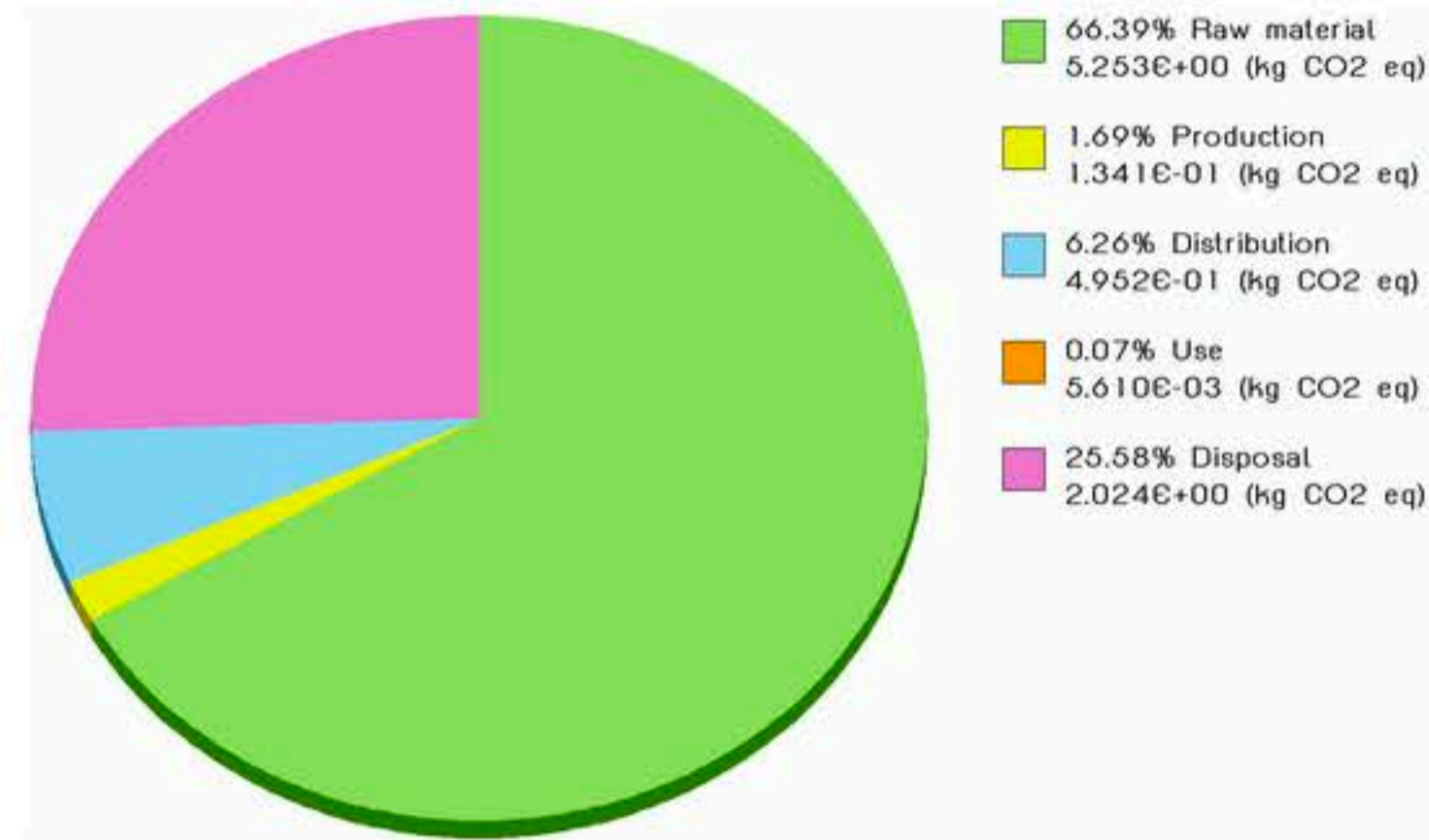

Export (Excel File) | พิมพ์

ช่วงวัฏจักร	กระบวนการ	ชื่อสาร	หมวด	ปริมาณสาร ต่อ น้ำมันถั่วเหลือง (LC) (l) 1.000E+00	ปริมาณก๊าซเรือนกระจก (kg CO ₂ eq)	ปริมาณก๊าซเรือนกระจก (100%)
ช่วงวัฏจักร : Raw material						
Raw material	การปลูกถั่วเหลือง (A)	ขนส่งปุ๋ย (A) (การขนส่งวัตถุดิบมาแปลงถั่วเหลือง (A))	* Previous product	(kg) 5.000E-01	---	---
Raw material	การปลูกถั่วเหลือง (A)	ดีเซล (มาแปลงปลูก) (ขนส่งดีเซลมาแปลงปลูก (A))	* Previous product	(l) 1.000E+00	---	---
Raw material	การปลูกถั่วเหลือง (A)	ปุ๋ยยูเรีย	เคมีเกษตร	(kg) 5.000E-01	2.765E+00	34.95%
Raw material	การปลูกถั่วเหลือง (A)	ดีเซล(Diesel)/น้ำมันโซลาร์	พลังงาน	(kg) 1.000E+00	3.215E-01	4.06%
Raw material	การปลูกถั่วเหลือง (A)	ดีเซล -การเผาไหม้	พลังงาน	(l) 8.000E-01	2.166E+00	27.38%
Raw material	การปลูกถั่วเหลือง (A)	เมล็ดพันธุ์ถั่วเหลือง	* ผู้ใช้สร้างเอง	(kg) 5.000E-02	3.810E-04	0.00%
Raw material	การปลูกถั่วเหลือง (A) (รวมกระบวนการ)				5.253E+00	66.39%
Raw material (รวมวัฏจักร)					5.253E+00	66.39%
ช่วงวัฏจักร : Production						
Production	การสกัดน้ำมันถั่วเหลือง (A)	เมล็ดถั่วเหลือง (การปลูกถั่วเหลือง (A))	* Previous product	(kg) 1.000E+00	---	---
Production	การสกัดน้ำมันถั่วเหลือง (A)	เมล็ดถั่วเหลืองมาที่โรงงาน (การขนส่งเมล็ดถั่วเหลืองมาโรงงาน (A))	* Previous product	(kg) 1.000E+00	---	---
Production	การสกัดน้ำมันถั่วเหลือง (A)	Hexane มาที่โรงงาน (การขนส่ง Hexane มาโรงงาน (A))	* Previous product	(kg) 1.000E-01	---	---
Production	การสกัดน้ำมันถั่วเหลือง (A)	ไฟฟ้า	พลังงาน	(kWh) 1.000E-01	5.610E-02	0.71%

กระบวนการของผลิตภัณฑ์ - "น้ำมันถั่วเหลือง (A)"

กระบวนการ "การจัดการ waste น้ำมันถั่วเหลือง" ของผลิตภัณฑ์ "น้ำมันถั่วเหลือง (A)"

** รายงาน จากกระบวนการแรก จนถึงกระบวนการ "การจัดการ waste น้ำมันถั่วเหลือง"

<- กลับ

ตาราง ภาพรวม ลำดับ กระบวนการ แผนภูมิ กระบวนการ

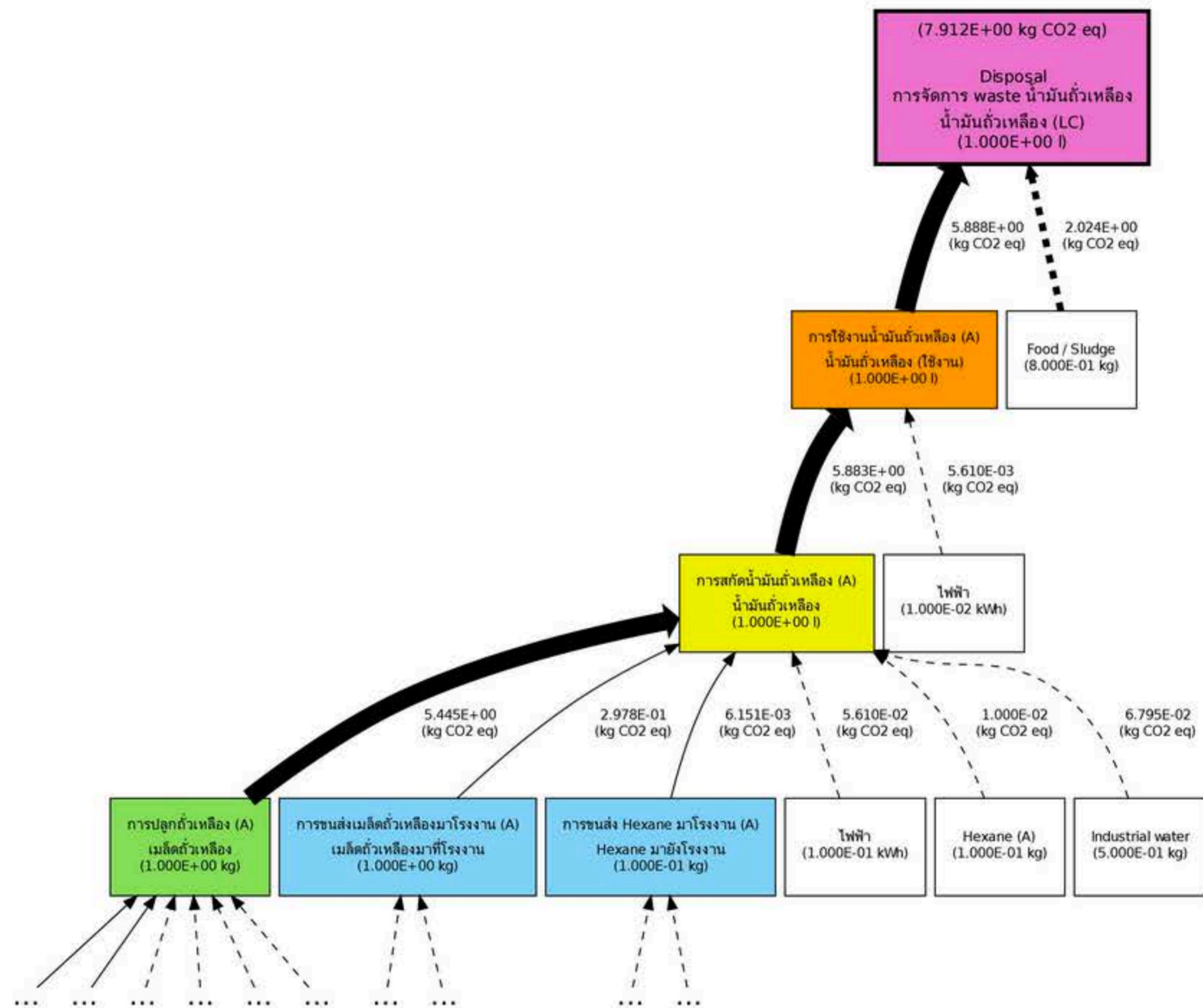

* สีในกล่องสี่เหลี่ยม เป็นสีตามวัฏจักร
 * เส้นทึบ หมายถึง Previous product
 * เส้นทึบ หนา / บาง แสดงถึง ปริมาณ kg CO₂ eq เปรียบเทียบ ต่อปริมาณทั้งหมด
 * เส้นประ หมายถึง Input material



APPLICATION

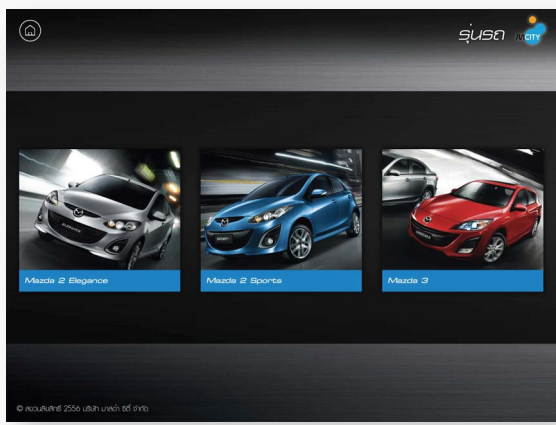
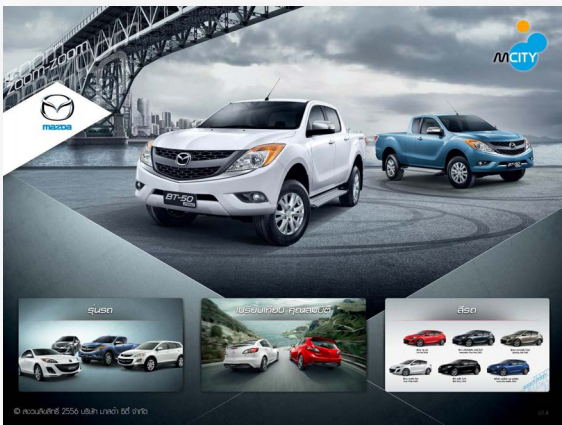

เปรียบเทียบ คุณสมบัตื

รุ่น	รุ่น			
	ALL NEW MAZDA3 2.0L MAXX SPORTS TOP 5 Door	ALL NEW MAZDA3 2.0L MAXX TOP 4 Door	ALL NEW MAZDA3 1.6L SPRT SPORTS TOP 5 Door	ALL NEW MAZDA3 1.6L SPRT TOP 4 Door
เครื่องยนต์	MZR 2.0 ลิตร 16 วาล์ว Sequential Timing (S-VT)	MZR 2.0 ลิตร 16 วาล์ว Sequential Timing (S-VT)	MZR 1.6 ลิตร 16 วาล์ว Sequential Timing (S-VT)	MZR 1.6 ลิตร 16 วาล์ว Sequential Timing (S-VT)
กำลังเครื่องยนต์ (PS/kW)	1999	1999	1598	1598
ความเร็วสูงสุด (km/h)	87.5 / 83.1	87.5 / 83.1	78.0 / 83.6	78.0 / 83.6
อัตราเร่ง (0-100) (วินาที)	10.03	10.06	10.02	10.05
อัตราเร่ง (ECONOMY) (วินาที)	14.7 (108) / 6500	14.7 (108) / 6500	105 (77) / 6,000	105 (77) / 6,000
อัตราเร่ง (SPORT) (วินาที)	18.2 (18.6) / 4000	18.2 (18.6) / 4000	14.4 (14.7) / 4,000	14.4 (14.7) / 4,000
ถังน้ำมัน (ลิตร)	60	60	60	60
น้ำหนักบรรทุก (kg)	55	55	55	55
น้ำหนักเบรก (kg)	91 (เบรกหน้า) 222 (เบรกหลัง)	91 (เบรกหน้า) 225 (เบรกหลัง)	91 (เบรกหน้า) 221 (เบรกหลัง)	91 (เบรกหน้า) 224 (เบรกหลัง)
เกียร์	5AT-Automatic	5AT-Automatic	4AT-Automatic	4AT-Automatic
อัตราสิ้นเปลือง (km/l)	3.62	3.62	2.816	2.816

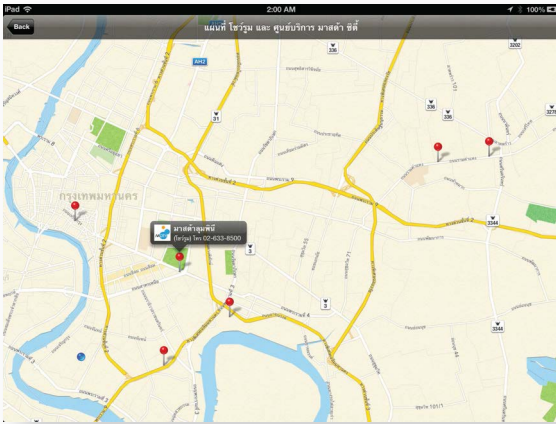
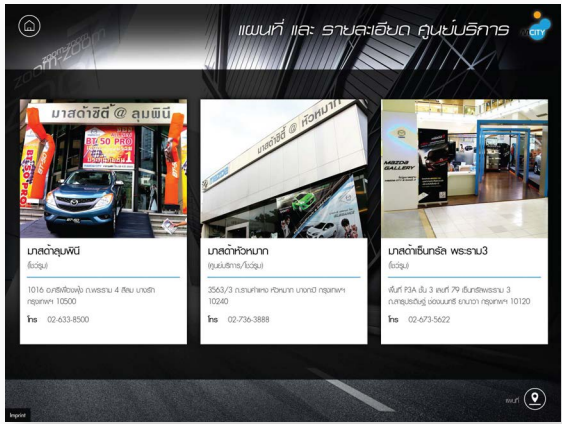

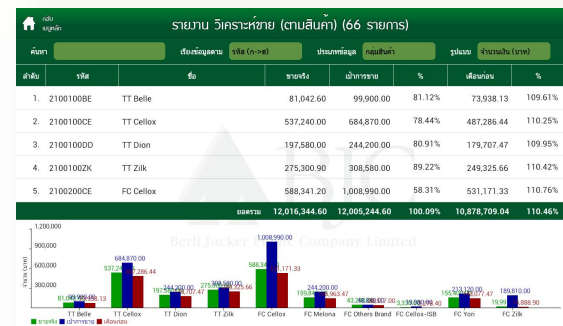
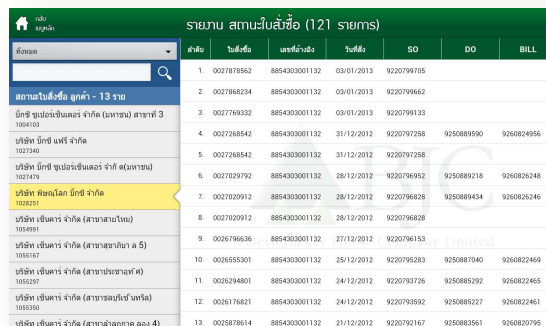
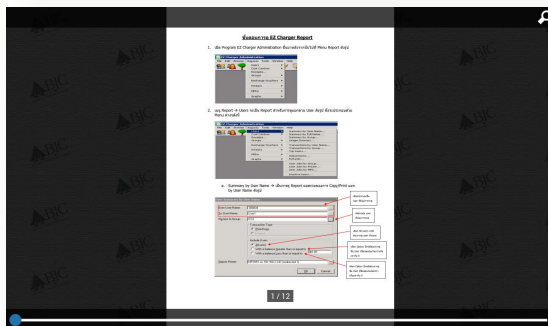
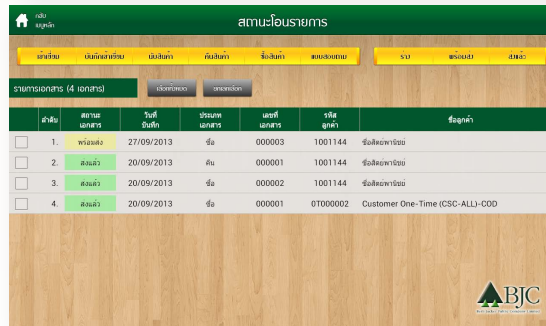
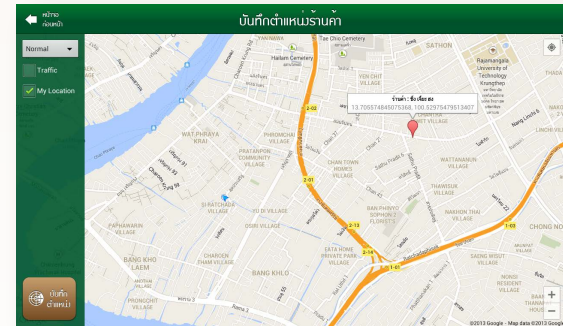
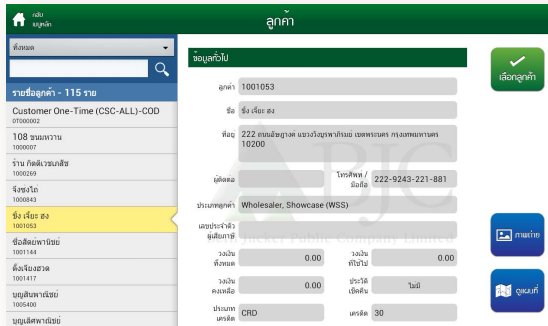
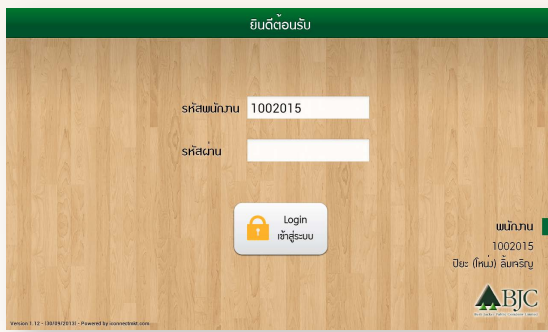



รหัสผู้ใช้

usertest

[ขอมูลผู้ใช้](#)

หน้าแรก

รายงานการปฏิบัติงาน

บันทึก ง.4-01

บันทึก งานจ้างเหมา

แสดง งานจ้างเหมา

รายการสถานะการส่งรายงาน

รายงาน ง.4-01

ฐานข้อมูลหลัก

แรงงาน

เครื่องจักร

สรุปการใช้งบประมาณ

ออกจากระบบ

รายงานงานบำรุงปกติ

แผนการปฏิบัติงาน

แผนการปฏิบัติงาน

ปีงบประมาณ

หมวดการทาง

แขวงการทาง

ลักษณะงาน

รหัสงาน

รายละเอียดงาน

ปริมาณงาน หน่วย

วันที่ปฏิบัติงาน

วันที่เริ่มต้น

วันที่สิ้นสุด

วันที่ปฏิบัติงาน ระยะเวลา

September 2011						
Su	Mo	Tu	We	Th	Fr	Sa
				1	2	3
4	5	6	7	8	9	10
11	12	13	14	15	16	17
18	19	20	21	22	23	24
25	26	27	28	29	30	

สายทาง

หมายเลขสายทาง หมายเลขควบคุม

ชื่อถนนควบคุม

บริเวณ



รหัสผู้ใช้

usertest

[ขอมูลผู้ใช้](#)

สรุปการใช้งบประมาณบำรุงปกติ

จากเดือน กันยายน 2554 ถึงเดือน กันยายน 2554 OK

หมวดหมู่สายทาง	หมายเลขควบคุม	ค่าแรงงาน	ค่าวัสดุ	ค่าเช่าเครื่องจักร	ค่าน้ำมันเชื้อเพลิง	ค่าตอบแทน	ค่าใช้สอย	รวมค่าใช้จ่ายทั้งหมด
หน้าแรก	0001 0100	0.00	0.00	0.00	0.00	0.00	0.00	36,250.00
รายงานการปฏิบัติงาน	0001 0400	5,788.30	36,800.00	4,640.00	28.00	0.00	0.00	128,486.30
บันทึก ง.4-01	0004 0200	900.00	124,000.00	900.00	3,000.00	0.00	0.00	129,400.00
แสดง งานจ้างเหมา	0004 0601	4,044.45	70,000.00	4,464.00	760.00	0.00	0.00	146,695.12
รายการสถานะการส่งรายงาน	0004 3100	441.80	0.00	2,232.00	444.00	0.00	0.00	3,317.80
ฐานข้อมูลหลัก	0004 4200	464.40	0.00	350.00	800.00	0.00	0.00	251,614.40
แรงงาน	0011 0101	0.00	0.00	0.00	0.00	0.00	0.00	0.00
เครื่องจักร	0021 0200	1,392.00	54.00	2,232.00	1,920.00	0.00	0.00	39,459.42
สรุปการใช้งบประมาณ	0032 0100	1,393.20	0.00	2,916.00	560.00	0.00	0.00	5,529.20
ออกจากระบบ	0033 0501	0.00	0.00	0.00	0.00	0.00	0.00	0.00
	0041 0800	0.00	0.00	0.00	0.00	0.00	0.00	0.00
	0044 0100	750.00	0.00	3,048.00	580.00	0.00	0.00	12,338.00
	0101 1200	6,968.00	0.00	1,320.00	600.00	0.00	0.00	9,938.00
	0108 0100	441.80	27,784.00	3,732.00	2,100.00	0.00	0.00	34,057.80
	0108 0700	630.00	0.00	0.00	0.00	0.00	0.00	25,630.00
	0201 0300	0.00	36,946.00	0.00	0.00	0.00	0.00	86,309.00
	0201 0401	2,786.40	30,000.00	5,000.00	2,188.80	0.00	0.00	50,295.20
	0201 0501	0.00	18,833.00	4,000.00	1,641.60	0.00	0.00	26,912.70
	0347 0102	0.00	8,250.00	0.00	0.00	0.00	0.00	8,250.00
	1091 0400	6,965.80	19,000.00	2,649.17	3,673.80	0.00	0.00	74,698.77
	1114 0100	1,337.80	0.00	165,000.00	3,749.00	0.00	0.00	188,886.80
	2196 0100	0.00	0.00	1,116.00	450.00	0.00	0.00	9,915.35
	2263 0100	0.00	13,100.00	0.00	0.00	0.00	0.00	14,028.00
	2326 0100	5,572.80	0.00	3,932.00	1,800.00	0.00	0.00	35,094.80
	2391 0100	0.00	155,220.00	-3.00	130.00	0.00	0.00	155,853.00
	3354 0100	2,786.40	0.00	2,232.00	903.90	0.00	0.00	13,422.30
	4037 0100	1,767.20	0.00	2,243.00	841.20	0.00	0.00	8,891.40
รวม	44,430.35	541,987.00	212,009.17	26,170.30	0.00	0.00	0.00	1,497,272.36

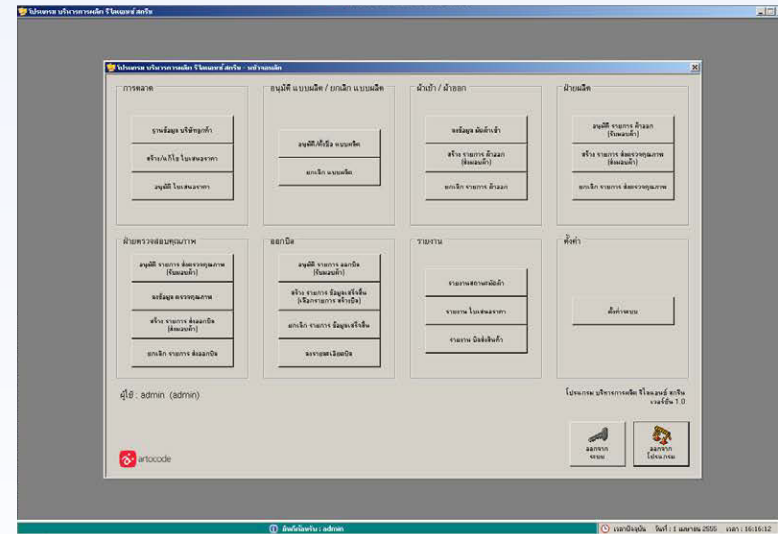
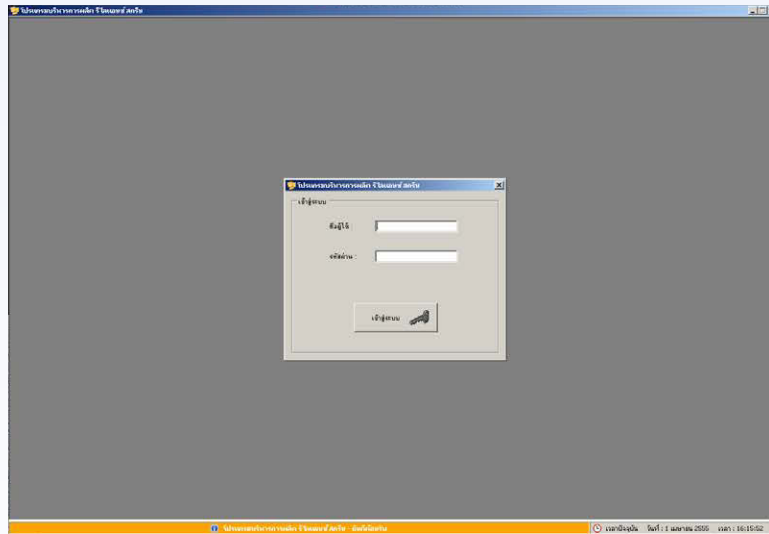
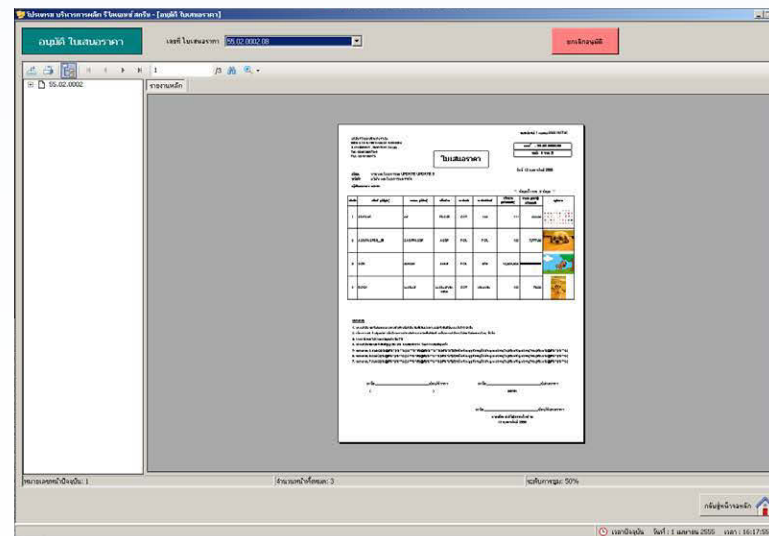

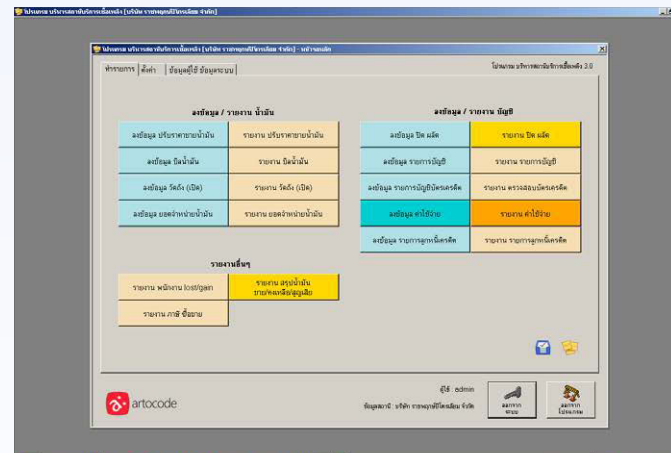
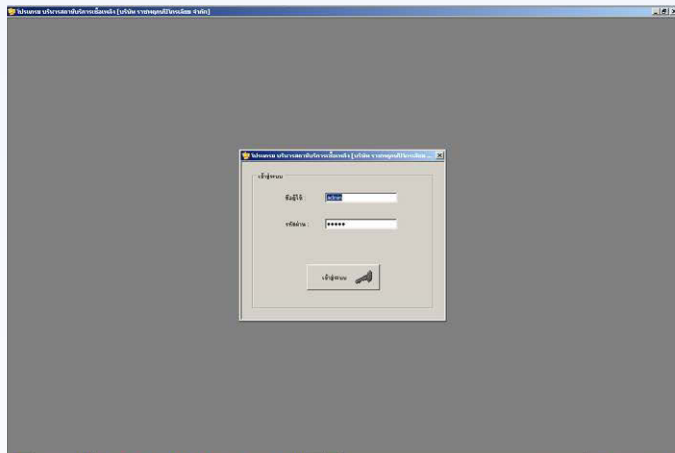

โปรแกรมบริหารการผลิต
 - ดูแลขั้นตอนการผลิต
 - อื่นๆ

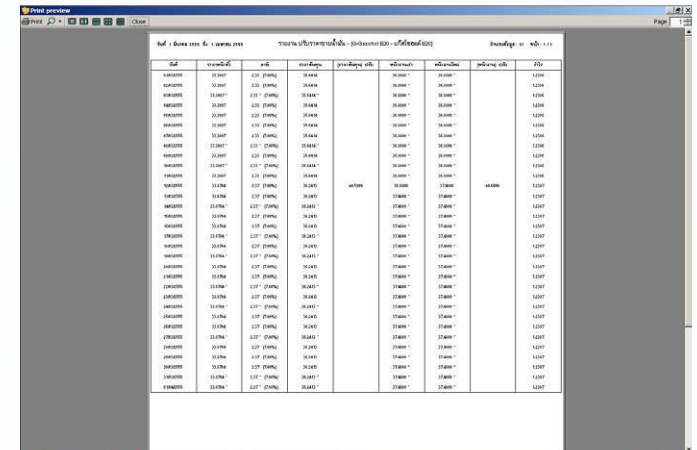
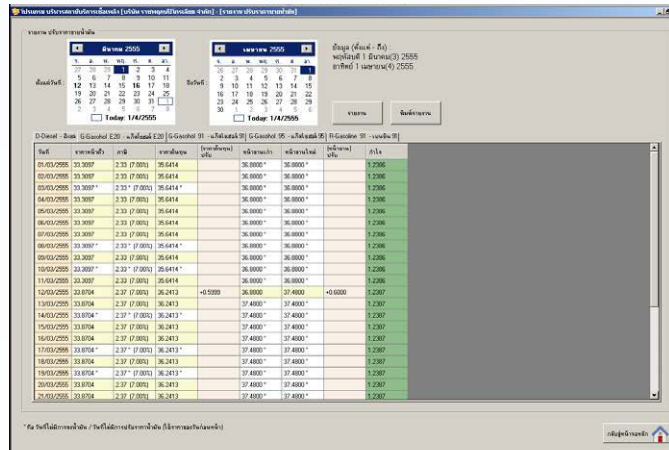
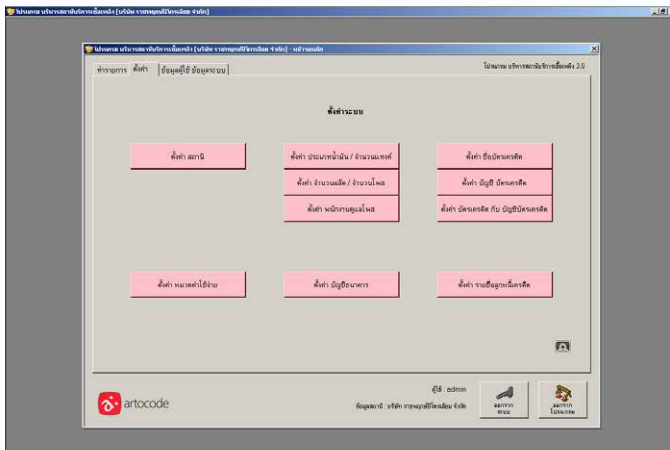

โปรแกรมบริหารสถานีบริการเชื้อเพลิง

- ระบบบริการกิจการ
- อื่นๆ



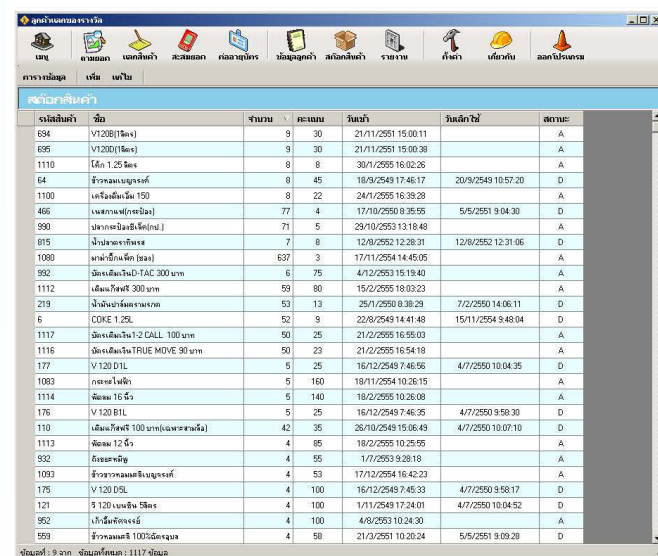
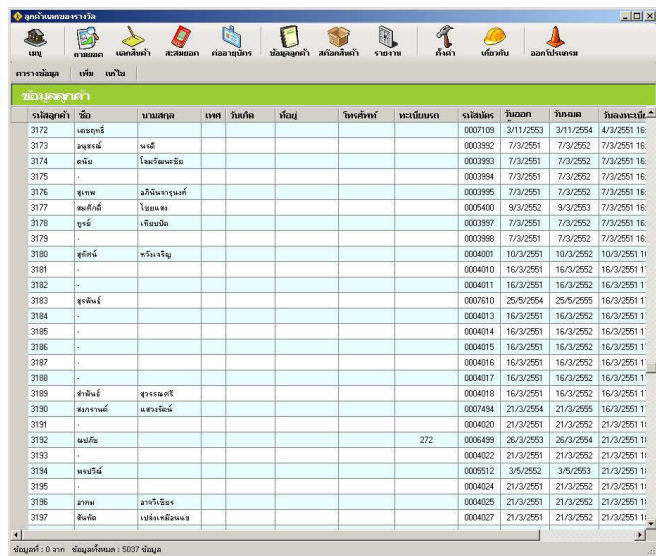
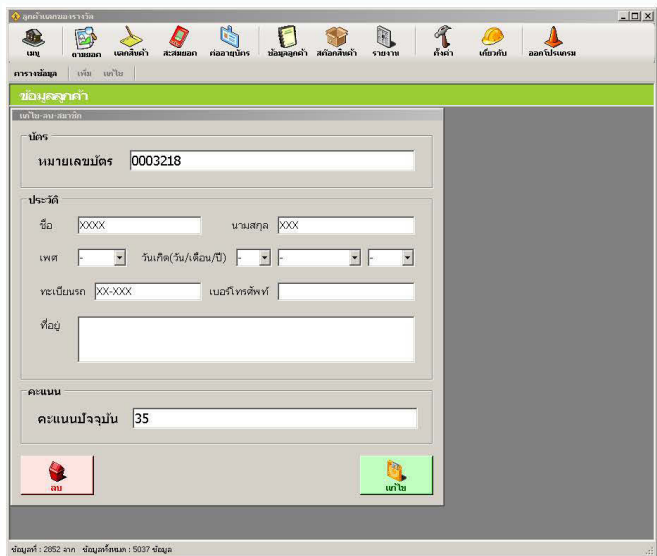
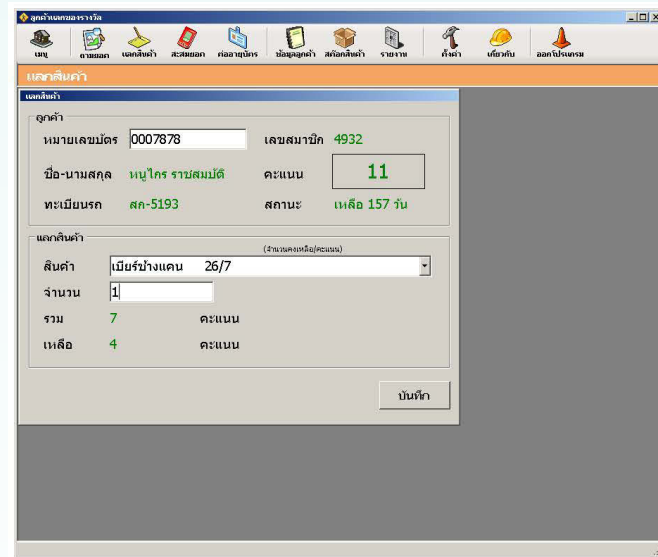
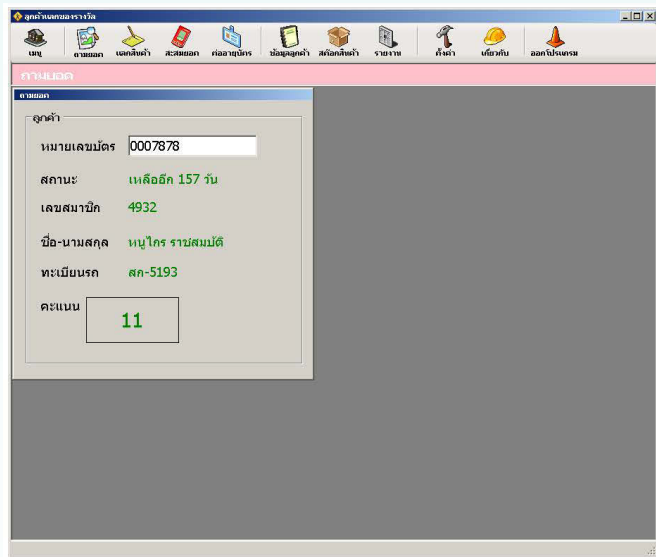
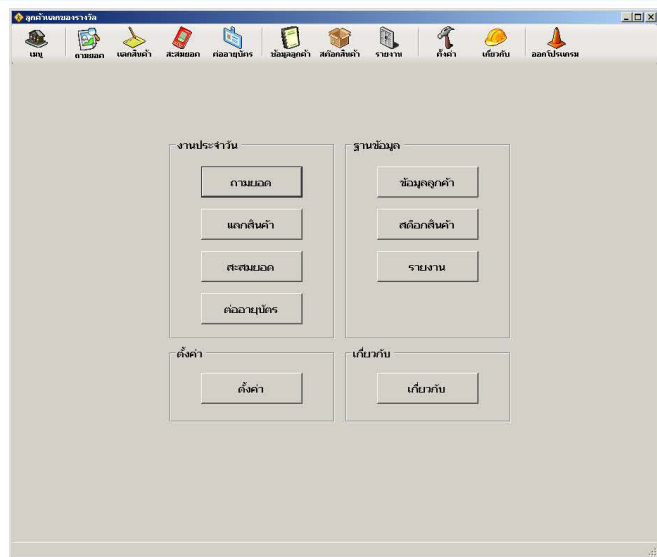

โปรแกรมระบบสมาชิกแลกรับของรางวัล

- ระบบสมาชิก
- เลขของรางวัล
- เชื่อมต่อ Pocket PC
- อื่นๆ

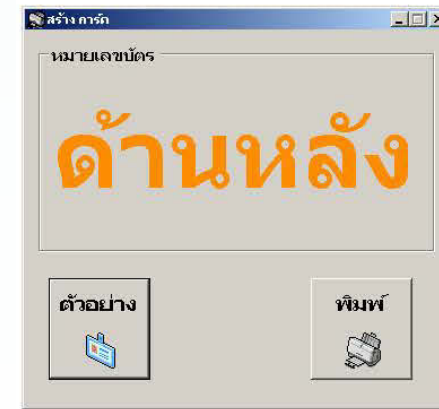
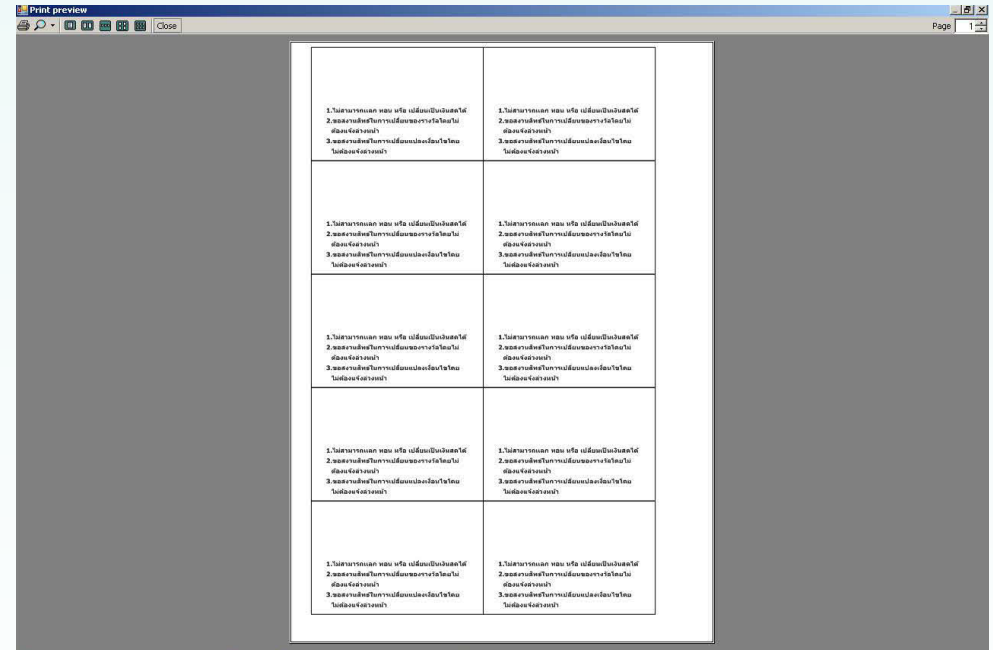
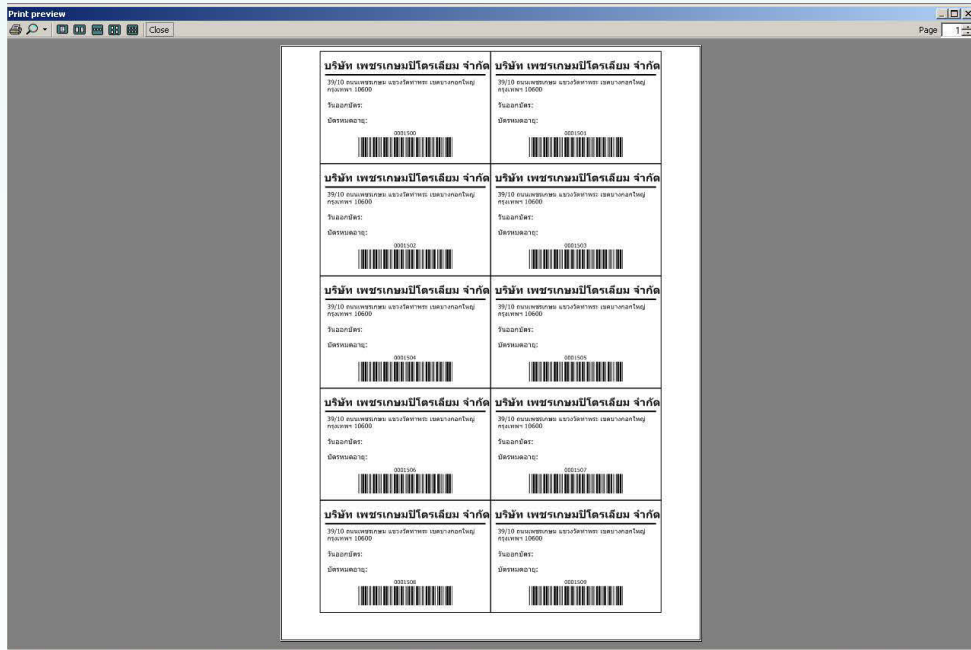

โปรแกรมพิมพ์ บัตรสมาชิก
 - ระบบ Barcode
 - อื่นๆ

รหัสพนักงาน	ชื่อพนักงาน	ตำแหน่ง	บริษัท	โทรศัพท์	อีเมล	วันที่เกิด	สัญชาติ	ศาสนา
11/1210	Philip Canner	Sales Associate	Maggiore Albertani R	30.59.04.10	9/4/53	6/12/2527	USA	
11/1211	Philip Canner	Sales Associate	Maggiore Albertani R	30.59.04.10	9/4/53	6/12/2527	USA	
11/1212	Philip Canner	Sales Associate	Maggiore Albertani R	30.59.04.10	9/4/53	6/12/2527	USA	
11/1213	Philip Canner	Accounting Manager	Magnum	(14) 555-8122	4/25/30	6/12/2527	Peta Walker	
11/1214	Philip Canner	Accounting Manager	Magnum	(14) 555-8122	4/25/30	6/12/2527	Peta Walker	
11/1215	Philip Canner	Accounting Manager	Magnum	(14) 555-8122	4/25/30	6/12/2527	Peta Walker	
11/1216	Philip Canner	Accounting Manager	Magnum	(14) 555-8122	4/25/30	6/12/2527	Peta Walker	
11/1222	Rene Phillip	Sales Representative	Oriano Adriano Ltda.	(415) 555-9938	3/22/37	30/4/2534	UK	
11/1227	Rene Phillip	Sales Representative	Rafaelmore Canyon Gr	0221-0644327	6/12/2527	8/7/2537	UK	

รหัสพนักงาน	ชื่อพนักงาน	ตำแหน่ง	บริษัท	โทรศัพท์	อีเมล	วันที่เกิด	สัญชาติ	ศาสนา
11/1210	Philip Canner	Sales Associate	Maggiore Albertani R	30.59.04.10	9/4/53	6/12/2527	USA	
11/1211	Philip Canner	Sales Associate	Maggiore Albertani R	30.59.04.10	9/4/53	6/12/2527	USA	
11/1212	Philip Canner	Sales Associate	Maggiore Albertani R	30.59.04.10	9/4/53	6/12/2527	USA	
11/1213	Philip Canner	Accounting Manager	Magnum	(14) 555-8122	4/25/30	6/12/2527	Peta Walker	

โปรแกรมฐานข้อมูลลูกค้า
- ดูฐานข้อมูลลูกค้า
- อื่นๆ

ค้นหา หรือ สม ข้อมูลลูกค้า

ค้นหา : HILARION-Abastos

ชื่อ : HILARION-Abastos

เบอร์โทร : 7-58-856-17

เริ่มทาง : \$8.00

เงินรวม : \$30,838.46

รวมภาษี : \$15,592.02

รวมค่าขนส่ง : \$28,391.56

รวมเงิน : \$11,145.13

ชื่อ : Peter Francisco

ตำแหน่ง : Marketing Manager

เบอร์โทร : 30 / 4 / 2534

วันที่เกิด : 40.32.21.21

ชื่อ : Carlos Gonzalez

ตำแหน่ง : Accounting Manager

เบอร์โทร : 30 / 4 / 2534

วันที่เกิด : 87 / 2 / 2527

ชื่อ : Christian Szwedyn

ตำแหน่ง : Order Administrator

เบอร์โทร : 9631-08460

วันที่เกิด : 87 / 2 / 2527

ค้นหา หรือ สม ข้อมูลลูกค้า

ค้นหา : Yoon

ชื่อ : Yoon

เบอร์โทร : 1 / 4 / 2555

เริ่มทาง : \$8.00

เงินรวม : \$8.00

รวมภาษี : \$8.00

รวมค่าขนส่ง : \$8.00

รวมเงิน : \$8.00

ชื่อ : Peter Francisco

ตำแหน่ง : Marketing Manager

เบอร์โทร : 30 / 4 / 2534

วันที่เกิด : 40.32.21.21

ชื่อ : Carlos Gonzalez

ตำแหน่ง : Accounting Manager

เบอร์โทร : 30 / 4 / 2534

วันที่เกิด : 87 / 2 / 2527

ชื่อ : Christian Szwedyn

ตำแหน่ง : Order Administrator

เบอร์โทร : 9631-08460

วันที่เกิด : 87 / 2 / 2527

ค้นหา หรือ สม ข้อมูลลูกค้า

ค้นหา : Yoon

ชื่อ : Yoon

เบอร์โทร : 1 / 4 / 2555

เริ่มทาง : \$8.00

เงินรวม : \$8.00

รวมภาษี : \$8.00

รวมค่าขนส่ง : \$8.00

รวมเงิน : \$8.00

ชื่อ : Peter Francisco

ตำแหน่ง : Marketing Manager

เบอร์โทร : 30 / 4 / 2534

วันที่เกิด : 40.32.21.21

ชื่อ : Carlos Gonzalez

ตำแหน่ง : Accounting Manager

เบอร์โทร : 30 / 4 / 2534

วันที่เกิด : 87 / 2 / 2527

ชื่อ : Christian Szwedyn

ตำแหน่ง : Order Administrator

เบอร์โทร : 9631-08460

วันที่เกิด : 87 / 2 / 2527

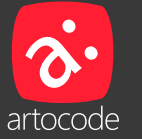

PUBLISHING



SAKI

Service and Knowledge Innovation Centre



ICICTES 2012

The Third International Conference of Information and Communication Technology for Embedded Systems

Abstract Book of The Third International Conference of Information and Communication Technology for Embedded Systems

22-24 March 2012 • Bangkok • Thailand



ICICTES 2012

ISBN 123-4-567890-12-3



Abstract Book of the International Conference

Title: The Third International Conference of Information and Communication Technology for Embedded Systems (ICICTES 2012)
Contact address: Thanaruk Theeramunkong
Sirindhorn International Institute of Technology, Thammasat University
131 Moo 5 Tiwanont Road Bangkadi Muang Pathum Thani 12000
Phone: (66)2-501-3505 ext. 2004, Fax: (66)2-501-3505 ext. 2015,2002
Email: thanaruk@siit.tu.ac.th, URL: <http://www.icictes2012.org>
ISBN: 123-4-567890-12-3



Introduction to Concepts and Techniques in Data Mining and Application to Text Mining

Techniques to transform data and information into knowledge with plenty of comprehensible examples

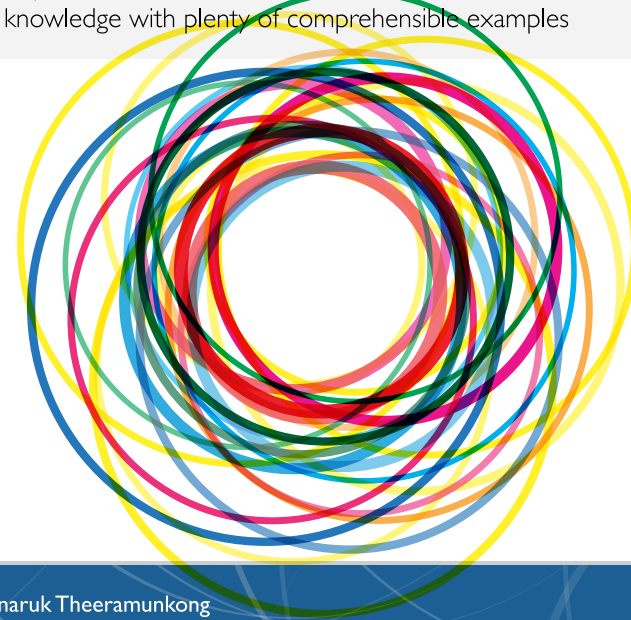

Thanaruk Theeramunkong

*Sirindhorn International Institute of Technology
Thammasat University*

First Edition

Introduction to Concepts and Techniques in Data Mining and Application to Text Mining

Thanaruk Theeramunkong

Theeramunkong, Thanaruk

Introduction to Concepts and Techniques in Data Mining and Application to Text Mining

(Techniques to transform data and information into knowledge with plenty of comprehensible examples)

First Edition

© 2011 by Thanaruk Theeramunkong. All rights reserved.

ISBN 978-974-7622-52-2



รูปถ่ายของเรา... จะออกมาในรูปแบบไหน ? จะทำช่างภาพคุณภาพ จากที่ใด ? จะออกมาในรูปแบบไหน ? ไว้ใจได้ไหม? บริการถ่ายภาพเต็มรูปแบบครั้งแรกในประเทศไทย เรามี PACKAGE มากมายให้ท่านสามารถเลือกได้ในทุกขั้นตอน เพื่อความพอใจสูงสุดของท่าน



ภาพถ่ายจริงโดยช่างภาพ proshot





นารา

N a R a

KOREAN RESTAURANT

나라

나라

N a R a

KOREAN RESTAURANT

나라

N a R a

KOREAN RESTAURANT

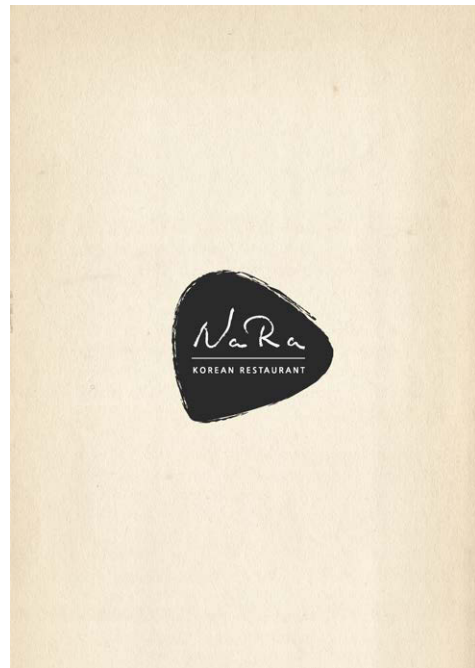

RICE & NOODLE

22. 돌솥비빔밥 Rice mixed with vegetables 돌솥비빔밥	2508	24
23. 해물떡볶이 Stir fried rice cake with seafood 해물떡볶이	2508	
24. 알밥 Rice with fish egg 알이밥	3008	
25. 냉면 Chilled buckwheat noodle soup 냉면	2508	26
26. 해물파전 Korean pancake with seafood 해물파전	3508	

BEVERAGE

B1. 소주 Soju 소주	2508
B2. 원배달김치 Walmak Makgeolli 원배달 (원배달)	2508
B3. 백설달김치 Baekseol Makgeolli 백설달 (백설달)	2008
B4. 하이네켄 Heineken Beer 하이네켄	1508
B5. 싱화 Singha Beer 싱화	1508
B6. 콜라 Coke MensaDea	308
B7. 사이다 Sprite 사이다	308
B8. 정수 Pure Water 정수	258

Nara
KOREAN RESTAURANT

OPENING HOURS
11.30 - 22.30
TEL 02-674-1962

Chon Road
Banthatphong Road

Sat Samit Phran 17
Sat Samit Phran 19

Sat Namhok 24
Sat Namhok 26

Nara Place
Nara Place

Nara
KOREAN RESTAURANT

Central Rama 3
Central Rama 3





artocode

IT Services, Software Development, Web Development, and Graphic Design